令和７年度保険者努力支援制度　取組評価分（市町村分）
都道府県別平均獲得点【988点満点】
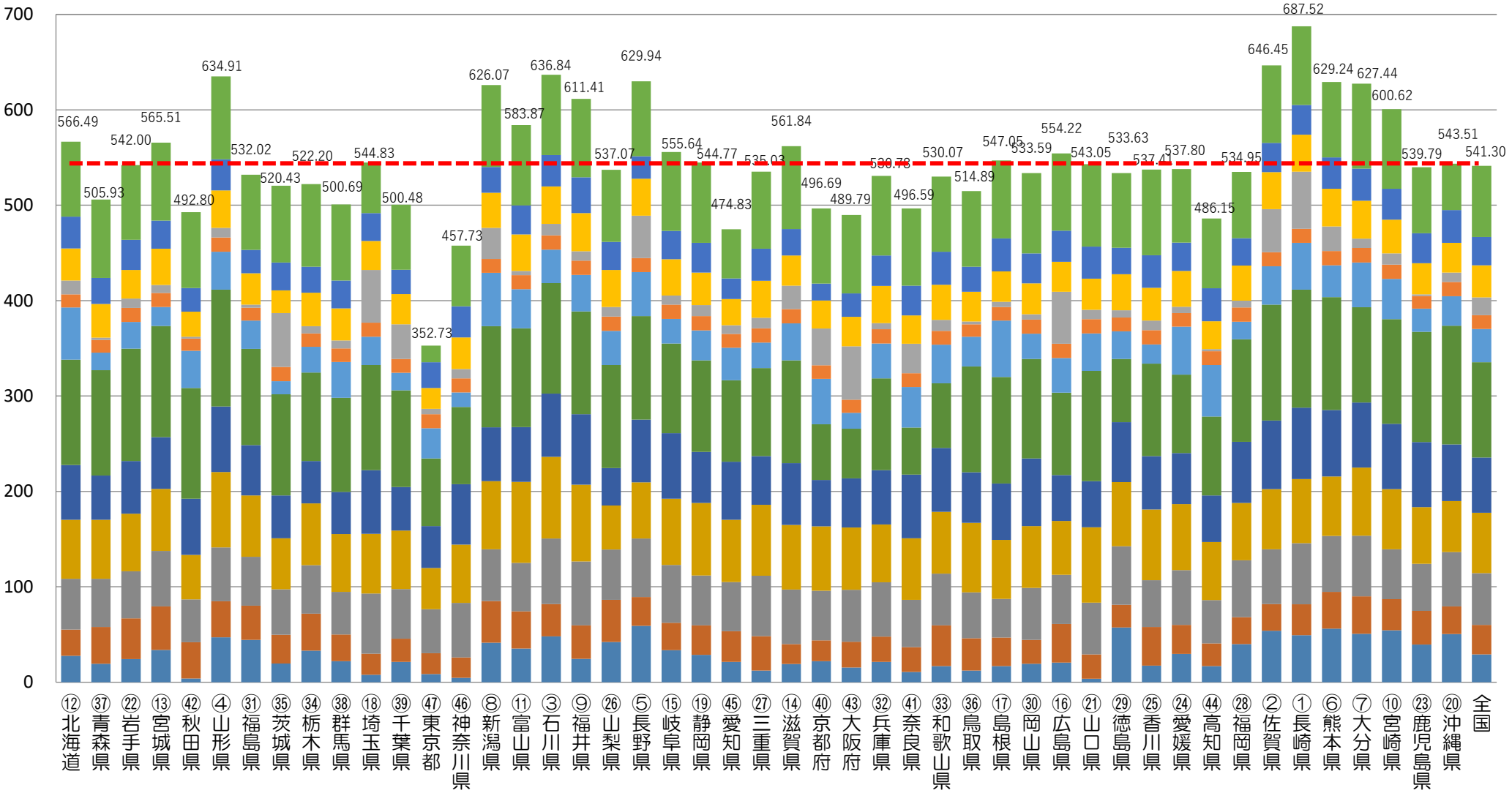
速報値