奈良県都市計画総括図(3)

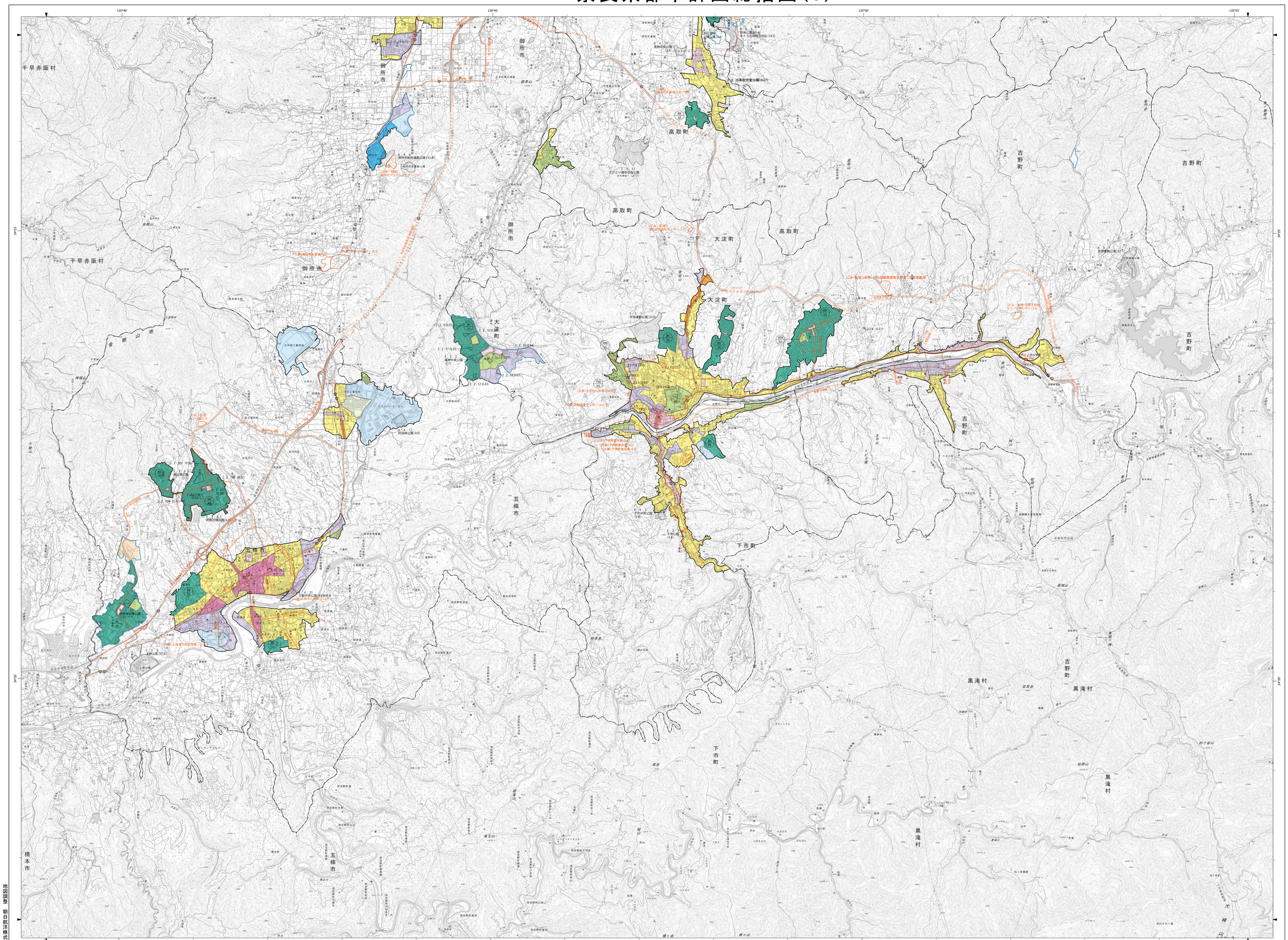
135°40'
135°45'
135°50'
135°55'
34°50'
34°45'
34°40'
千早赤阪村
御所市
高取町
大淀町
吉野町
黒滝村
下市町
五條市
橋本市
金剛山地
高取中央公園(2.4)
御所市総合運動公園(11.4)
五條中央公園(4.9)
五條運動公園(11.1)
五條市役所本庁舎(3.2)
五條市役所東庁舎(3.2)
五條市役所別館(3.2)
五條市役所第二別館(3.2)
五條市役所第三別館(3.2)
五條市役所第四別館(3.2)
五條市役所第五別館(3.2)
五條市役所第六別館(3.2)
五條市役所第七別館(3.2)
五條市役所第八別館(3.2)
五條市役所第九別館(3.2)
五條市役所第十別館(3.2)
五條市役所第十一別館(3.2)
五條市役所第十二別館(3.2)
五條市役所第十三別館(3.2)
五條市役所第十四別館(3.2)
五條市役所第十五別館(3.2)
五條市役所第十六別館(3.2)
五條市役所第十七別館(3.2)
五條市役所第十八別館(3.2)
五條市役所第十九別館(3.2)
五條市役所第二十別館(3.2)
五條市役所第二十一別館(3.2)
五條市役所第二十二別館(3.2)
五條市役所第二十三別館(3.2)
五條市役所第二十四別館(3.2)
五條市役所第二十五別館(3.2)
五條市役所第二十六別館(3.2)
五條市役所第二十七別館(3.2)
五條市役所第二十八別館(3.2)
五條市役所第二十九別館(3.2)
五條市役所第三十別館(3.2)
五條市役所第三十一別館(3.2)
五條市役所第三十二別館(3.2)
五條市役所第三十三別館(3.2)
五條市役所第三十四別館(3.2)
五條市役所第三十五別館(3.2)
五條市役所第三十六別館(3.2)
五條市役所第三十七別館(3.2)
五條市役所第三十八別館(3.2)
五條市役所第三十九別館(3.2)
五條市役所第四十別館(3.2)
五條市役所第四十一別館(3.2)
五條市役所第四十二別館(3.2)
五條市役所第四十三別館(3.2)
五條市役所第四十四別館(3.2)
五條市役所第四十五別館(3.2)
五條市役所第四十六別館(3.2)
五條市役所第四十七別館(3.2)
五條市役所第四十八別館(3.2)
五條市役所第四十九別館(3.2)
五條市役所第五十別館(3.2)
五條市役所第五十一別館(3.2)
五條市役所第五十二別館(3.2)
五條市役所第五十三別館(3.2)
五條市役所第五十四別館(3.2)
五條市役所第五十五別館(3.2)
五條市役所第五十六別館(3.2)
五條市役所第五十七別館(3.2)
五條市役所第五十八別館(3.2)
五條市役所第五十九別館(3.2)
五條市役所第六十別館(3.2)
五條市役所第六十一別館(3.2)
五條市役所第六十二別館(3.2)
五條市役所第六十三別館(3.2)
五條市役所第六十四別館(3.2)
五條市役所第六十五別館(3.2)
五條市役所第六十六別館(3.2)
五條市役所第六十七別館(3.2)
五條市役所第六十八別館(3.2)
五條市役所第六十九別館(3.2)
五條市役所第七十別館(3.2)
五條市役所第七十一別館(3.2)
五條市役所第七十二別館(3.2)
五條市役所第七十三別館(3.2)
五條市役所第七十四別館(3.2)
五條市役所第七十五別館(3.2)
五條市役所第七十六別館(3.2)
五條市役所第七十七別館(3.2)
五條市役所第七十八別館(3.2)
五條市役所第七十九別館(3.2)
五條市役所第八十別館(3.2)
五條市役所第八十一別館(3.2)
五條市役所第八十二別館(3.2)
五條市役所第八十三別館(3.2)
五條市役所第八十四別館(3.2)
五條市役所第八十五別館(3.2)
五條市役所第八十六別館(3.2)
五條市役所第八十七別館(3.2)
五條市役所第八十八別館(3.2)
五條市役所第八十九別館(3.2)
五條市役所第九十別館(3.2)
五條市役所第九十一別館(3.2)
五條市役所第九十二別館(3.2)
五條市役所第九十三別館(3.2)
五條市役所第九十四別館(3.2)
五條市役所第九十五別館(3.2)
五條市役所第九十六別館(3.2)
五條市役所第九十七別館(3.2)
五條市役所第九十八別館(3.2)
五條市役所第九十九別館(3.2)
五條市役所第百別館(3.2)
五條市役所第百一別館(3.2)
五條市役所第百二別館(3.2)
五條市役所第百三別館(3.2)
五條市役所第百四別館(3.2)
五條市役所第百五別館(3.2)
五條市役所第百六別館(3.2)
五條市役所第百七別館(3.2)
五條市役所第百八別館(3.2)
五條市役所第百九別館(3.2)
五條市役所第百十別館(3.2)
五條市役所第百十一別館(3.2)
五條市役所第百十二別館(3.2)
五條市役所第百十三別館(3.2)
五條市役所第百十四別館(3.2)
五條市役所第百十五別館(3.2)
五條市役所第百十六別館(3.2)
五條市役所第百十七別館(3.2)
五條市役所第百十八別館(3.2)
五條市役所第百十九別館(3.2)
五條市役所第百二十別館(3.2)
五條市役所第百二十一別館(3.2)
五條市役所第百二十二別館(3.2)
五條市役所第百二十三別館(3.2)
五條市役所第百二十四別館(3.2)
五條市役所第百二十五別館(3.2)
五條市役所第百二十六別館(3.2)
五條市役所第百二十七別館(3.2)
五條市役所第百二十八別館(3.2)
五條市役所第百二十九別館(3.2)
五條市役所第百三十別館(3.2)
五條市役所第百三十一別館(3.2)
五條市役所第百三十二別館(3.2)
五條市役所第百三十三別館(3.2)
五條市役所第百三十四別館(3.2)
五條市役所第百三十五別館(3.2)
五條市役所第百三十六別館(3.2)
五條市役所第百三十七別館(3.2)
五條市役所第百三十八別館(3.2)
五條市役所第百三十九別館(3.2)
五條市役所第百四十別館(3.2)
五條市役所第百四十一別館(3.2)
五條市役所第百四十二別館(3.2)
五條市役所第百四十三別館(3.2)
五條市役所第百四十四別館(3.2)
五條市役所第百四十五別館(3.2)
五條市役所第百四十六別館(3.2)
五條市役所第百四十七別館(3.2)
五條市役所第百四十八別館(3.2)
五條市役所第百四十九別館(3.2)
五條市役所第百五十別館(3.2)
五條市役所第百五十一別館(3.2)
五條市役所第百五十二別館(3.2)
五條市役所第百五十三別館(3.2)
五條市役所第百五十四別館(3.2)
五條市役所第百五十五別館(3.2)
五條市役所第百五十六別館(3.2)
五條市役所第百五十七別館(3.2)
五條市役所第百五十八別館(3.2)
五條市役所第百五十九別館(3.2)
五條市役所第百六十別館(3.2)
五條市役所第百六十一別館(3.2)
五條市役所第百六十二別館(3.2)
五條市役所第百六十三別館(3.2)
五條市役所第百六十四別館(3.2)
五條市役所第百六十五別館(3.2)
五條市役所第百六十六別館(3.2)
五條市役所第百六十七別館(3.2)
五條市役所第百六十八別館(3.2)
五條市役所第百六十九別館(3.2)
五條市役所第百七十別館(3.2)
五條市役所第百七十一別館(3.2)
五條市役所第百七十二別館(3.2)
五條市役所第百七十三別館(3.2)
五條市役所第百七十四別館(3.2)
五條市役所第百七十五別館(3.2)
五條市役所第百七十六別館(3.2)
五條市役所第百七十七別館(3.2)
五條市役所第百七十八別館(3.2)
五條市役所第百七十九別館(3.2)
五條市役所第百八十別館(3.2)
五條市役所第百八十一別館(3.2)
五條市役所第百八十二別館(3.2)
五條市役所第百八十三別館(3.2)
五條市役所第百八十四別館(3.2)
五條市役所第百八十五別館(3.2)
五條市役所第百八十六別館(3.2)
五條市役所第百八十七別館(3.2)
五條市役所第百八十八別館(3.2)
五條市役所第百八十九別館(3.2)
五條市役所第百九十別館(3.2)
五條市役所第百九十一別館(3.2)
五條市役所第百九十二別館(3.2)
五條市役所第百九十三別館(3.2)
五條市役所第百九十四別館(3.2)
五條市役所第百九十五別館(3.2)
五條市役所第百九十六別館(3.2)
五條市役所第百九十七別館(3.2)
五條市役所第百九十八別館(3.2)
五條市役所第百九十九別館(3.2)
五條市役所第二百別館(3.2)
五條市役所第二百一別館(3.2)
五條市役所第二百二別館(3.2)
五條市役所第二百三別館(3.2)
五條市役所第二百四別館(3.2)
五條市役所第二百五別館(3.2)
五條市役所第二百六別館(3.2)
五條市役所第二百七別館(3.2)
五條市役所第二百八別館(3.2)
五條市役所第二百九別館(3.2)
五條市役所第二百十別館(3.2)
五條市役所第二百十一別館(3.2)
五條市役所第二百十二別館(3.2)
五條市役所第二百十三別館(3.2)
五條市役所第二百十四別館(3.2)
五條市役所第二百十五別館(3.2)
五條市役所第二百十六別館(3.2)
五條市役所第二百十七別館(3.2)
五條市役所第二百十八別館(3.2)
五條市役所第二百十九別館(3.2)
五條市役所第二百二十別館(3.2)
五條市役所第二百二十一別館(3.2)
五條市役所第二百二十二別館(3.2)
五條市役所第二百二十三別館(3.2)
五條市役所第二百二十四別館(3.2)
五條市役所第二百二十五別館(3.2)
五條市役所第二百二十六別館(3.2)
五條市役所第二百二十七別館(3.2)
五條市役所第二百二十八別館(3.2)
五條市役所第二百二十九別館(3.2)
五條市役所第二百三十別館(3.2)
五條市役所第二百三十一別館(3.2)
五條市役所第二百三十二別館(3.2)
五條市役所第二百三十三別館(3.2)
五條市役所第二百三十四別館(3.2)
五條市役所第二百三十五別館(3.2)
五條市役所第二百三十六別館(3.2)
五條市役所第二百三十七別館(3.2)
五條市役所第二百三十八別館(3.2)
五條市役所第二百三十九別館(3.2)
五條市役所第二百四十別館(3.2)
五條市役所第二百四十一別館(3.2)
五條市役所第二百四十二別館(3.2)
五條市役所第二百四十三別館(3.2)
五條市役所第二百四十四別館(3.2)
五條市役所第二百四十五別館(3.2)
五條市役所第二百四十六別館(3.2)
五條市役所第二百四十七別館(3.2)
五條市役所第二百四十八別館(3.2)
五條市役所第二百四十九別館(3.2)
五條市役所第二百五十別館(3.2)
五條市役所第二百五十一別館(3.2)
五條市役所第二百五十二別館(3.2)
五條市役所第二百五十三別館(3.2)
五條市役所第二百五十四別館(3.2)
五條市役所第二百五十五別館(3.2)
五條市役所第二百五十六別館(3.2)
五條市役所第二百五十七別館(3.2)
五條市役所第二百五十八別館(3.2)
五條市役所第二百五十九別館(3.2)
五條市役所第二百六十別館(3.2)
五條市役所第二百六十一別館(3.2)
五條市役所第二百六十二別館(3.2)
五條市役所第二百六十三別館(3.2)
五條市役所第二百六十四別館(3.2)
五條市役所第二百六十五別館(3.2)
五條市役所第二百六十六別館(3.2)
五條市役所第二百六十七別館(3.2)
五條市役所第二百六十八別館(3.2)
五條市役所第二百六十九別館(3.2)
五條市役所第二百七十別館(3.2)
五條市役所第二百七十一別館(3.2)
五條市役所第二百七十二別館(3.2)
五條市役所第二百七十三別館(3.2)
五條市役所第二百七十四別館(3.2)
五條市役所第二百七十五別館(3.2)
五條市役所第二百七十六別館(3.2)
五條市役所第二百七十七別館(3.2)
五條市役所第二百七十八別館(3.2)
五條市役所第二百七十九別館(3.2)
五條市役所第二百八十別館(3.2)
五條市役所第二百八十一別館(3.2)
五條市役所第二百八十二別館(3.2)
五條市役所第二百八十三別館(3.2)
五條市役所第二百八十四別館(3.2)
五條市役所第二百八十五別館(3.2)
五條市役所第二百八十六別館(3.2)
五條市役所第二百八十七別館(3.2)
五條市役所第二百八十八別館(3.2)
五條市役所第二百八十九別館(3.2)
五條市役所第二百九十別館(3.2)
五條市役所第二百九十一別館(3.2)
五條市役所第二百九十二別館(3.2)
五條市役所第二百九十三別館(3.2)
五條市役所第二百九十四別館(3.2)
五條市役所第二百九十五別館(3.2)
五條市役所第二百九十六別館(3.2)
五條市役所第二百九十七別館(3.2)
五條市役所第二百九十八別館(3.2)
五條市役所第二百九十九別館(3.2)
五條市役所第三百別館(3.2)
五條市役所第三百一別館(3.2)
五條市役所第三百二別館(3.2)
五條市役所第三百三別館(3.2)
五條市役所第三百四別館(3.2)
五條市役所第三百五別館(3.2)
五條市役所第三百六別館(3.2)
五條市役所第三百七別館(3.2)
五條市役所第三百八別館(3.2)
五條市役所第三百九別館(3.2)
五條市役所第三百十別館(3.2)
五條市役所第三百十一別館(3.2)
五條市役所第三百十二別館(3.2)
五條市役所第三百十三別館(3.2)
五條市役所第三百十四別館(3.2)
五條市役所第三百十五別館(3.2)
五條市役所第三百十六別館(3.2)
五條市役所第三百十七別館(3.2)
五條市役所第三百十八別館(3.2)
五條市役所第三百十九別館(3.2)
五條市役所第三百二十別館(3.2)
五條市役所第三百二十一別館(3.2)
五條市役所第三百二十二別館(3.2)
五條市役所第三百二十三別館(3.2)
五條市役所第三百二十四別館(3.2)
五條市役所第三百二十五別館(3.2)
五條市役所第三百二十六別館(3.2)
五條市役所第三百二十七別館(3.2)
五條市役所第三百二十八別館(3.2)
五條市役所第三百二十九別館(3.2)
五條市役所第三百三十別館(3.2)
五條市役所第三百三十一別館(3.2)
五條市役所第三百三十二別館(3.2)
五條市役所第三百三十三別館(3.2)
五條市役所第三百三十四別館(3.2)
五條市役所第三百三十五別館(3.2)
五條市役所第三百三十六別館(3.2)
五條市役所第三百三十七別館(3.2)
五條市役所第三百三十八別館(3.2)
五條市役所第三百三十九別館(3.2)
五條市役所第三百四十別館(3.2)
五條市役所第三百四十一別館(3.2)
五條市役所第三百四十二別館(3.2)
五條市役所第三百四十三別館(3.2)
五條市役所第三百四十四別館(3.2)
五條市役所第三百四十五別館(3.2)
五條市役所第三百四十六別館(3.2)
五條市役所第三百四十七別館(3.2)
五條市役所第三百四十八別館(3.2)
五條市役所第三百四十九別館(3.2)
五條市役所第三百五十別館(3.2)
五條市役所第三百五十一別館(3.2)
五條市役所第三百五十二別館(3.2)
五條市役所第三百五十三別館(3.2)
五條市役所第三百五十四別館(3.2)
五條市役所第三百五十五別館(3.2)
五條市役所第三百五十六別館(3.2)
五條市役所第三百五十七別館(3.2)
五條市役所第三百五十八別館(3.2)
五條市役所第三百五十九別館(3.2)
五條市役所第三百六十別館(3.2)
五條市役所第三百六十一別館(3.2)
五條市役所第三百六十二別館(3.2)
五條市役所第三百六十三別館(3.2)
五條市役所第三百六十四別館(3.2)
五條市役所第三百六十五別館(3.2)
五條市役所第三百六十六別館(3.2)
五條市役所第三百六十七別館(3.2)
五條市役所第三百六十八別館(3.2)
五條市役所第三百六十九別館(3.2)
五條市役所第三百七十別館(3.2)
五條市役所第三百七十一別館(3.2)
五條市役所第三百七十二別館(3.2)
五條市役所第三百七十三別館(3.2)
五條市役所第三百七十四別館(3.2)
五條市役所第三百七十五別館(3.2)
五條市役所第三百七十六別館(3.2)
五條市役所第三百七十七別館(3.2)
五條市役所第三百七十八別館(3.2)
五條市役所第三百七十九別館(3.2)
五條市役所第三百八十別館(3.2)
五條市役所第三百八十一別館(3.2)
五條市役所第三百八十二別館(3.2)
五條市役所第三百八十三別館(3.2)
五條市役所第三百八十四別館(3.2)
五條市役所第三百八十五別館(3.2)
五條市役所第三百八十六別館(3.2)
五條市役所第三百八十七別館(3.2)
五條市役所第三百八十八別館(3.2)
五條市役所第三百八十九別館(3.2)
五條市役所第三百九十別館(3.2)
五條市役所第三百九十一別館(3.2)
五條市役所第三百九十二別館(3.2)
五條市役所第三百九十三別館(3.2)
五條市役所第三百九十四別館(3.2)
五條市役所第三百九十五別館(3.2)
五條市役所第三百九十六別館(3.2)
五條市役所第三百九十七別館(3.2)
五條市役所第三百九十八別館(3.2)
五條市役所第三百九十九別館(3.2)
五條市役所第四百別館(3.2)
五條市役所第四百一別館(3.2)
五條市役所第四百二別館(3.2)
五條市役所第四百三別館(3.2)
五條市役所第四百四別館(3.2)
五條市役所第四百五別館(3.2)
五條市役所第四百六別館(3.2)
五條市役所第四百七別館(3.2)
五條市役所第四百八別館(3.2)
五條市役所第四百九別館(3.2)
五條市役所第四百十別館(3.2)
五條市役所第四百十一別館(3.2)
五條市役所第四百十二別館(3.2)
五條市役所第四百十三別館(3.2)
五條市役所第四百十四別館(3.2)
五條市役所第四百十五別館(3.2)
五條市役所第四百十六別館(3.2)
五條市役所第四百十七別館(3.2)
五條市役所第四百十八別館(3.2)
五條市役所第四百十九別館(3.2)
五條市役所第四百二十別館(3.2)
五條市役所第四百二十一別館(3.2)
五條市役所第四百二十二別館(3.2)
五條市役所第四百二十三別館(3.2)
五條市役所第四百二十四別館(3.2)
五條市役所第四百二十五別館(3.2)
五條市役所第四百二十六別館(3.2)
五條市役所第四百二十七別館(3.2)
五條市役所第四百二十八別館(3.2)
五條市役所第四百二十九別館(3.2)
五條市役所第四百三十別館(3.2)
五條市役所第四百三十一別館(3.2)
五條市役所第四百三十二別館(3.2)
五條市役所第四百三十三別館(3.2)
五條市役所第四百三十四別館(3.2)
五條市役所第四百三十五別館(3.2)
五條市役所第四百三十六別館(3.2)
五條市役所第四百三十七別館(3.2)
五條市役所第四百三十八別館(3.2)
五條市役所第四百三十九別館(3.2)
五條市役所第四百四十別館(3.2)
五條市役所第四百四十一別館(3.2)
五條市役所第四百四十二別館(3.2)
五條市役所第四百四十三別館(3.2)
五條市役所第四百四十四別館(3.2)
五條市役所第四百四十五別館(3.2)
五條市役所第四百四十六別館(3.2)
五條市役所第四百四十七別館(3.2)
五條市役所第四百四十八別館(3.2)
五條市役所第四百四十九別館(3.2)
五條市役所第四百五十別館(3.2)
五條市役所第四百五十一別館(3.2)
五條市役所第四百五十二別館(3.2)
五條市役所第四百五十三別館(3.2)
五條市役所第四百五十四別館(3.2)
五條市役所第四百五十五別館(3.2)
五條市役所第四百五十六別館(3.2)
五條市役所第四百五十七別館(3.2)
五條市役所第四百五十八別館(3.2)
五條市役所第四百五十九別館(3.2)
五條市役所第四百六十別館(3.2)
五條市役所第四百六十一別館(3.2)
五條市役所第四百六十二別館(3.2)
五條市役所第四百六十三別館(3.2)
五條市役所第四百六十四別館(3.2)
五條市役所第四百六十五別館(3.2)
五條市役所第四百六十六別館(3.2)
五條市役所第四百六十七別館(3.2)
五條市役所第四百六十八別館(3.2)
五條市役所第四百六十九別館(3.2)
五條市役所第四百七十別館(3.2)
五條市役所第四百七十一別館(3.2)
五條市役所第四百七十二別館(3.2)
五條市役所第四百七十三別館(3.2)
五條市役所第四百七十四別館(3.2)
五條市役所第四百七十五別館(3.2)
五條市役所第四百七十六別館(3.2)
五條市役所第四百七十七別館(3.2)
五條市役所第四百七十八別館(3.2)
五條市役所第四百七十九別館(3.2)
五條市役所第四百八十別館(3.2)
五條市役所第四百八十一別館(3.2)
五條市役所第四百八十二別館(3.2)
五條市役所第四百八十三別館(3.2)
五條市役所第四百八十四別館(3.2)
五條市役所第四百八十五別館(3.2)
五條市役所第四百八十六別館(3.2)
五條市役所第四百八十七別館(3.2)
五條市役所第四百八十八別館(3.2)
五條市役所第四百八十九別館(3.2)
五條市役所第四百九十別館(3.2)
五條市役所第四百九十一別館(3.2)
五條市役所第四百九十二別館(3.2)
五條市役所第四百九十三別館(3.2)
五條市役所第四百九十四別館(3.2)
五條市役所第四百九十五別館(3.2)
五條市役所第四百九十六別館(3.2)
五條市役所第四百九十七別館(3.2)
五條市役所第四百九十八別館(3.2)
五條市役所第四百九十九別館(3.2)
五條市役所第五百別館(3.2)
五條市役所第五百一別館(3.2)
五條市役所第五百二別館(3.2)
五條市役所第五百三別館(3.2)
五條市役所第五百四別館(3.2)
五條市役所第五百五別館(3.2)
五條市役所第五百六別館(3.2)
五條市役所第五百七別館(3.2)
五條市役所第五百八別館(3.2)
五條市役所第五百九別館(3.2)
五條市役所第五百十別館(3.2)
五條市役所第五百十一別館(3.2)
五條市役所第五百十二別館(3.2)
五條市役所第五百十三別館(3.2)
五條市役所第五百十四別館(3.2)
五條市役所第五百十五別館(3.2)
五條市役所第五百十六別館(3.2)
五條市役所第五百十七別館(3.2)
五條市役所第五百十八別館(3.2)
五條市役所第五百十九別館(3.2)
五條市役所第五百二十別館(3.2)
五條市役所第五百二十一別館(3.2)
五條市役所第五百二十二別館(3.2)
五條市役所第五百二十三別館(3.2)
五條市役所第五百二十四別館(3.2)
五條市役所第五百二十五別館(3.2)
五條市役所第五百二十六別館(3.2)
五條市役所第五百二十七別館(3.2)
五條市役所第五百二十八別館(3.2)
五條市役所第五百二十九別館(3.2)
五條市役所第五百三十別館(3.2)
五條市役所第五百三十一別館(3.2)
五條市役所第五百三十二別館(3.2)
五條市役所第五百三十三別館(3.2)
五條市役所第五百三十四別館(3.2)
五條市役所第五百三十五別館(3.2)
五條市役所第五百三十六別館(3.2)
五條市役所第五百三十七別館(3.2)
五條市役所第五百三十八別館(3.2)
五條市役所第五百三十九別館(3.2)
五條市役所第五百四十別館(3.2)
五條市役所第五百四十一別館(3.2)
五條市役所第五百四十二別館(3.2)
五條市役所第五百四十三別館(3.2)
五條市役所第五百四十四別館(3.2)
五條市役所第五百四十五別館(3.2)
五條市役所第五百四十六別館(3.2)
五條市役所第五百四十七別館(3.2)
五條市役所第五百四十八別館(3.2)
五條市役所第五百四十九別館(3.2)
五條市役所第五百五十別館(3.2)
五條市役所第五百五十一別館(3.2)
五條市役所第五百五十二別館(3.2)
五條市役所第五百五十三別館(3.2)
五條市役所第五百五十四別館(3.2)
五條市役所第五百五十五別館(3.2)
五條市役所第五百五十六別館(3.2)
五條市役所第五百五十七別館(3.2)
五條市役所第五百五十八別館(3.2)
五條市役所第五百五十九別館(3.2)
五條市役所第五百六十別館(3.2)
五條市役所第五百六十一別館(3.2)
五條市役所第五百六十二別館(3.2)
五條市役所第五百六十三別館(3.2)
五條市役所第五百六十四別館(3.2)
五條市役所第五百六十五別館(3.2)
五條市役所第五百六十六別館(3.2)
五條市役所第五百六十七別館(3.2)
五條市役所第五百六十八別館(3.2)
五條市役所第五百六十九別館(3.2)
五條市役所第五百七十別館(3.2)
五條市役所第五百七十一別館(3.2)
五條市役所第五百七十二別館(3.2)
五條市役所第五百七十三別館(3.2)
五條市役所第五百七十四別館(3.2)
五條市役所第五百七十五別館(3.2)
五條市役所第五百七十六別館(3.2)
五條市役所第五百七十七別館(3.2)
五條市役所第五百七十八別館(3.2)
五條市役所第五百七十九別館(3.2)
五條市役所第五百八十別館(3.2)
五條市役所第五百八十一別館(3.2)
五條市役所第五百八十二別館(3.2)
五條市役所第五百八十三別館(3.2)
五條市役所第五百八十四別館(3.2)
五條市役所第五百八十五別館(3.2)
五條市役所第五百八十六別館(3.2)
五條市役所第五百八十七別館(3.2)
五條市役所第五百八十八別館(3.2)
五條市役所第五百八十九別館(3.2)
五條市役所第五百九十別館(3.2)
五條市役所第五百九十一別館(3.2)
五條市役所第五百九十二別館(3.2)
五條市役所第五百九十三別館(3.2)
五條市役所第五百九十四別館(3.2)
五條市役所第五百九十五別館(3.2)
五條市役所第五百九十六別館(3.2)
五條市役所第五百九十七別館(3.2)
五條市役所第五百九十八別館(3.2)
五條市役所第五百九十九別館(3.2)
五條市役所第六百別館(3.2)
五條市役所第六百一別館(3.2)
五條市役所第六百二別館(3.2)
五條市役所第六百三別館(3.2)
五條市役所第六百四別館(3.2)
五條市役所第六百五別館(3.2)
五條市役所第六百六別館(3.2)
五條市役所第六百七別館(3.2)
五條市役所第六百八別館(3.2)
五條市役所第六百九別館(3.2)
五條市役所第六百十別館(3.2)
五條市役所第六百十一別館(3.2)
五條市役所第六百十二別館(3.2)
五條市役所第六百十三別館(3.2)
五條市役所第六百十四別館(3.2)
五條市役所第六百十五別館(3.2)
五條市役所第六百十六別館(3.2)
五條市役所第六百十七別館(3.2)
五條市役所第六百十八別館(3.2)
五條市役所第六百十九別館(3.2)
五條市役所第六百二十別館(3.2)
五條市役所第六百二十一別館(3.2)
五條市役所第六百二十二別館(3.2)
五條市役所第六百二十三別館(3.2)
五條市役所第六百二十四別館(3.2)
五條市役所第六百二十五別館(3.2)
五條市役所第六百二十六別館(3.2)
五條市役所第六百二十七別館(3.2)
五條市役所第六百二十八別館(3.2)
五條市役所第六百二十九別館(3.2)
五條市役所第六百三十別館(3.2)
五條市役所第六百三十一別館(3.2)
五條市役所第六百三十二別館(3.2)
五條市役所第六百三十三別館(3.2)
五條市役所第六百三十四別館(3.2)
五條市役所第六百三十五別館(3.2)
五條市役所第六百三十六別館(3.2)
五條市役所第六百三十七別館(3.2)
五條市役所第六百三十八別館(3.2)
五條市役所第六百三十九別館(3.2)
五條市役所第六百四十別館(3.2)
五條市役所第六百四十一別館(3.2)
五條市役所第六百四十二別館(3.2)
五條市役所第六百四十三別館(3.2)
五條市役所第六百四十四別館(3.2)
五條市役所第六百四十五別館(3.2)
五條市役所第六百四十六別館(3.2)
五條市役所第六百四十七別館(3.2)
五條市役所第六百四十八別館(3.2)
五條市役所第六百四十九別館(3.2)
五條市役所第六百五十別館(3.2)
五條市役所第六百五十一別館(3.2)
五條市役所第六百五十二別館(3.2)
五條市役所第六百五十三別館(3.2)
五條市役所第六百五十四別館(3.2)
五條市役所第六百五十五別館(3.2)
五條市役所第六百五十六別館(3.2)
五條市役所第六百五十七別館(3.2)
五條市役所第六百五十八別館(3.2)
五條市役所第六百五十九別館(3.2)
五條市役所第六百六十別館(3.2)
五條市役所第六百六十一別館(3.2)
五條市役所第六百六十二別館(3.2)
五條市役所第六百六十三別館(3.2)
五條市役所第六百六十四別館(3.2)
五條市役所第六百六十五別館(3.2)
五條市役所第六百六十六別館(3.2)
五條市役所第六百六十七別館(3.2)
五條市役所第六百六十八別館(3.2)
五條市役所第六百六十九別館(3.2)
五條市役所第六百七十別館(3.2)
五條市役所第六百七十一別館(3.2)
五條市役所第六百七十二別館(3.2)
五條市役所第六百七十三別館(3.2)
五條市役所第六百七十四別館(3.2)
五條市役所第六百七十五別館(3.2)
五條市役所第六百七十六別館(3.2)
五條市役所第六百七十七別館(3.2)
五條市役所第六百七十八別館(3.2)
五條市役所第六百七十九別館(3.2)
五條市役所第六百八十別館(3.2)
五條市役所第六百八十一別館(3.2)
五條市役所第六百八十二別館(3.2)
五條市役所第六百八十三別館(3.2)
五條市役所第六百八十四別館(3.2)
五條市役所第六百八十五別館(3.2)
五條市役所第六百八十六別館(3.2)
五條市役所第六百八十七別館(3.2)
五條市役所第六百八十八別館(3.2)
五條市役所第六百八十九別館(3.2)
五條市役所第六百九十別館(3.2)
五條市役所第六百九十一別館(3.2)
五條市役所第六百九十二別館(3.2)
五條市役所第六百九十三別館(3.2)
五條市役所第六百九十四別館(3.2)
五條市役所第六百九十五別館(3.2)
五條市役所第六百九十六別館(3.2)
五條市役所第六百九十七別館(3.2)
五條市役所第六百九十八別館(3.2)
五條市役所第六百九十九別館(3.2)
五條市役所第七百別館(3.2)
五條市役所第七百一別館(3.2)
五條市役所第七百二別館(3.2)
五條市役所第七百三別館(3.2)
五條市役所第七百四別館(3.2)
五條市役所第七百五別館(3.2)
五條市役所第七百六別館(3.2)
五條市役所第七百七別館(3.2)
五條市役所第七百八別館(3.2)
五條市役所第七百九別館(3.2)
五條市役所第七百十別館(3.2)
五條市役所第七百十一別館(3.2)
五條市役所第七百十二別館(3.2)
五條市役所第七百十三別館(3.2)
五條市役所第七百十四別館(3.2)
五條市役所第七百十五別館(3.2)
五條市役所第七百十六別館(3.2)
五條市役所第七百十七別館(3.2)
五條市役所第七百十八別館(3.2)
五條市役所第七百十九別館(3.2)
五條市役所第七百二十別館(3.2)
五條市役所第七百二十一別館(3.2)
五條市役所第七百二十二別館(3.2)
五條市役所第七百二十三別館(3.2)
五條市役所第七百二十四別館(3.2)
五條市役所第七百二十五別館(3.2)
五條市役所第七百二十六別館(3.2)
五條市役所第七百二十七別館(3.2)
五條市役所第七百二十八別館(3.2)
五條市役所第七百二十九別館(3.2)
五條市役所第七百三十別館(3.2)
五條市役所第七百三十一別館(3.2)
五條市役所第七百三十二別館(3.2)
五條市役所第七百三十三別館(3.2)
五條市役所第七百三十四別館(3.2)
五條市役所第七百三十五別館(3.2)
五條市役所第七百三十六別館(3.2)
五條市役所第七百三十七別館(3.2)
五條市役所第七百三十八別館(3.2)
五條市役所第七百三十九別館(3.2)
五條市役所第七百四十別館(3.2)
五條市役所第七百四十一別館(3.2)
五條市役所第七百四十二別館(3.2)
五條市役所第七百四十三別館(3.2)
五條市役所第七百四十四別館(3.2)
五條市役所第七百四十五別館(3.2)
五條市役所第七百四十六別館(3.2)
五條市役所第七百四十七別館(3.2)
五條市役所第七百四十八別館(3.2)
五條市役所第七百四十九別館(3.2)
五條市役所第七百五十別館(3.2)
五條市役所第七百五十一別館(3.2)
五條市役所第七百五十二別館(3.2)
五條市役所第七百五十三別館(3.2)
五條市役所第七百五十四別館(3.2)
五條市役所第七百五十五別館(3.2)
五條市役所第七百五十六別館(3.2)
五條市役所第七百五十七別館(3.2)
五條市役所第七百五十八別館(3.2)
五條市役所第七百五十九別館(3.2)
五條市役所第七百六十別館(3.2)
五條市役所第七百六十一別館(3.2)
五條市役所第七百六十二別館(3.2)
五條市役所第七百六十三別館(3.2)
五條市役所第七百六十四別館(3.2)
五條市役所第七百六十五別館(3.2)
五條市役所第七百六十六別館(3.2)
五條市役所第七百六十七別館(3.2)
五條市役所第七百六十八別館(3.2)
五條市役所第七百六十九別館(3.2)
五條市役所第七百七十別館(3.2)
五條市役所第七百七十一別館(3.2)
五條市役所第七百七十二別館(3.2)
五條市役所第七百七十三別館(3.2)
五條市役所第七百七十四別館(3.2)
五條市役所第七百七十五別館(3.2)
五條市役所第七百七十六別館(3.2)
五條市役所第七百七十七別館(3.2)
五條市役所第七百七十八別館(3.2)
五條市役所第七百七十九別館(3.2)
五條市役所第七百八十別館(3.2)
五條市役所第七百八十一別館(3.2)
五條市役所第七百八十二別館(3.2)
五條市役所第七百八十三別館(3.2)
五條市役所第七百八十四別館(3.2)
五條市役所第七百八十五別館(3.2)
五條市役所第七百八十六別館(3.2)
五條市役所第七百八十七別館(3.2)
五條市役所第七百八十八別館(3.2)
五條市役所第七百八十九別館(3.2)
五條市役所第七百九十別館(3.2)
五條市役所第七百九十一別館(3.2)
五條市役所第七百九十二別館(3.2)
五條市役所第七百九十三別館(3.2)
五條市役所第七百九十四別館(3.2)
五條市役所第七百九十五別館(3.2)
五條市役所第七百九十六別館(3.2)
五條市役所第七百九十七別館(3.2)
五條市役所第七百九十八別館(3.2)
五條市役所第七百九十九別館(3.2)
五條市役所第八百別館(3.2)
五條市役所第八百一別館(3.2)
五條市役所第八百二別館(3.2)
五條市役所第八百三別館(3.2)
五條市役所第八百四別館(3.2)
五條市役所第八百五別館(3.2)
五條市役所第八百六別館(3.2)
五條市役所第八百七別館(3.2)
五條市役所第八百八別館(3.2)
五條市役所第八百九別館(3.2)
五條市役所第八百十別館(3.2)
五條市役所第八百十一別館(3.2)
五條市役所第八百十二別館(3.2)
五條市役所第八百十三別館(3.2)
五條市役所第八百十四別館(3.2)
五條市役所第八百十五別館(3.2)
五條市役所第八百十六別館(3.2)
五條市役所第八百十七別館(3.2)
五條市役所第八百十八別館(3.2)
五條市役所第八百十九別館(3.2)
五條市役所第八百二十別館(3.2)
五條市役所第八百二十一別館(3.2)
五條市役所第八百二十二別館(3.2)
五條市役所第八百二十三別館(3.2)
五條市役所第八百二十四別館(3.2)
五條市役所第八百二十五別館(3.2)
五條市役所第八百二十六別館(3.2)
五條市役所第八百二十七別館(3.2)
五條市役所第八百二十八別館(3.2)
五條市役所第八百二十九別館(3.2)
五條市役所第八百三十別館(3.2)
五條市役所第八百三十一別館(3.2)
五條市役所第八百三十二別館(3.2)
五條市役所第八百三十三別館(3.2)
五條市役所第八百三十四別館(3.2)
五條市役所第八百三十五別館(3.2)
五條市役所第八百三十六別館(3.2)
五條市役所第八百三十七別館(3.2)
五條市役所第八百三十八別館(3.2)
五條市役所第八百三十九別館(3.2)
五條市役所第八百四十別館(3.2)
五條市役所第八百四十一別館(3.2)
五條市役所第八百四十二別館(3.2)
五條市役所第八百四十三別館(3.2)
五條市役所第八百四十四別館(3.2)
五條市役所第八百四十五別館(3.2)
五條市役所第八百四十六別館(3.2)
五條市役所第八百四十七別館(3.2)
五條市役所第八百四十八別館(3.2)
五條市役所第八百四十九別館(3.2)
五條市役所第八百五十別館(3.2)
五條市役所第八百五十一別館(3.2)
五條市役所第八百五十二別館(3.2)
五條市役所第八百五十三別館(3.2)
五條市役所第八百五十四別館(3.2)
五條市役所第八百五十五別館(3.2)
五條市役所第八百五十六別館(3.2)
五條市役所第八百五十七別館(3.2)
五條市役所第八百五十八別館(3.2)
五條市役所第八百五十九別館(3.2)
五條市役所第八百六十別館(3.2)
五條市役所第八百六十一別館(3.2)
五條市役所第八百六十二別館(3.2)
五條市役所第八百六十三別館(3.2)
五條市役所第八百