	な ら し	[キャッチフレーズ] 「わたし」からはじめる「わたしたち」のまち 奈良
	奈 良 市	[花] ナラノエサクラ [木] イチイガシ [鳥] ウグイス
[住所] 〒 630-8580 奈良市二条大路南一丁目1番1号 [市町村コード] 292010		
[電話] 0742-34-1111		[FAX] 0742-36-3552

面積 (R7.1)	276.94 km ²	沿革 明治31年 市制施行 大正12年 添上郡佐保村 編入 昭和14年 添上郡東市村白毫寺 編入 昭和15年 生駒郡都跡村 編入 昭和26年 添上郡東市村・大安寺村・生駒郡平城村 編入 昭和30年 生駒郡伏見町・富雄町・添上郡辰市村・明治村・帯解町・五ヶ谷村 編入 昭和32年 添上郡田原村・柳生村・大柳生村・東里村・狭川村 編入 昭和56年 人口30万人を突破 平成10年 市制施行100周年 平成14年 中核市へ移行 平成17年 添上郡月ヶ瀬村・山辺郡都祁村 合併
人口密度 (R2国調)	1,280.5 人/km ²	
人口伸率 (R2/H27国調)	-1.6 %	
高齢者比率 (R2国調)	31.7 %	
高齢者比率 (R6.10)	32.7 %	
区分	人口 (人)	世帯数
H27.10.1(国調)	360,310	148,920
R 2.10.1(国調)	354,630	155,305
R 6.10.1(推計)	347,557	159,440
地域指定	辺地(10)・近畿・近郊・山村・特農・都市計画	

市長  なかがわ げん 仲川 げん [第4期] 令和 7年 7月30日 任期	議長 もりおか ひろゆき 森岡 弘之	副議長 おおた こうじ 太田 晃司	職員数 (R6.4.1現在) 一般行政 1,631人 特別行政 770人 公営企業等 210人 病院 5人 水道 124人 下水道 19人 その他 62人 合計 2,611人
副市長 しんどう まさのぶ 真銅 正宣			

基本構想名称	奈良市第5次総合計画未来ビジョン
基本構想策定年月	令和4年3月
基本構想計画期間	令和4年度～令和13年度

施政方針
 奈良市第5次総合計画において、市民と行政がともに目指す奈良市の将来像を【「わたし」からはじめる「わたしたち」のまち 奈良】と定め、ひとりひとりが「わたし」の人生をつくっていくように、「わたしたち」自身が主役となって、夢や希望にあふれる未来をつくっていくまちを目指す。

主要事業	総事業費(千円)
八条・大安寺周辺地区のまちづくりR6～R7	3,303,650
ルート奈良鴻ノ池への防災拠点整備R6～R7	338,000
(仮称)奈良市文化財センターの建設R6～R7	364,000
小・中学校のエレベーター設置R6～R7	1,452,300
高の原駅前広場整備R7～R9	1,722,210

産 業 経 済			
農 業	経営体数	1,461 経営体	工 業
	就業人口	1,717 人	
	経営耕地面積	1,689 ha	
林 業	林家戸数	1,112 戸	商 業
	森林面積	13,348 ha	
	伐採材積量	0 m ³	
	従業員数	5,490 人	
	事務所数	239 箇所	
	出荷額	236,653 百万円	
	従業員数	19,983 人	
	商店数	2,273 店	
	販売額	541,705 百万円	

産業構造 (R2国調)	区 分	就業人口 (人)	構成比 (%)
	第1次産業		1,986
第2次産業		25,566	16.7
第3次産業		120,304	78.8
合計 (分類不能含む)		152,680	100.0

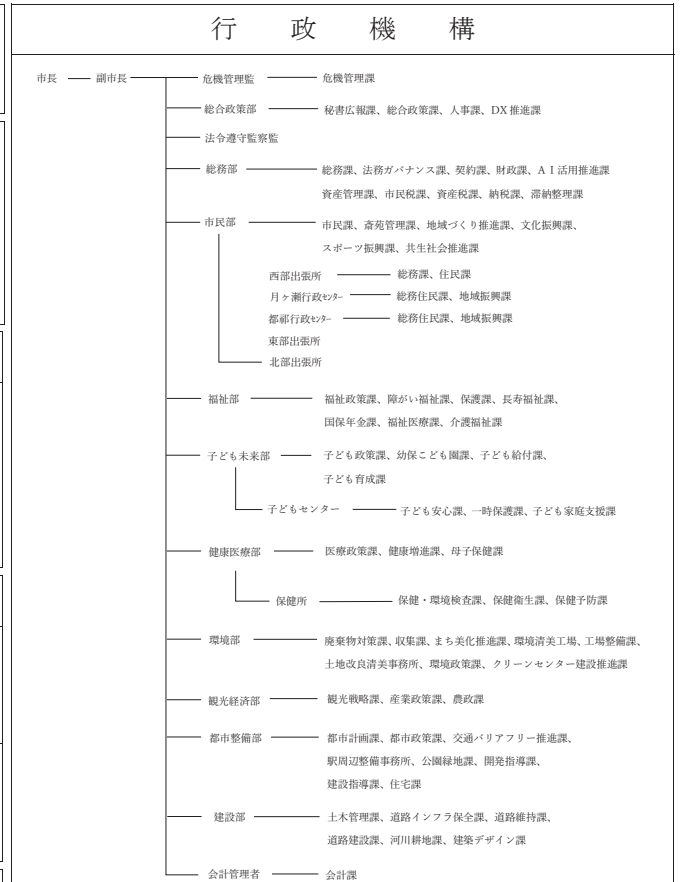

◇市町村キャラクター

りにまね



ももいろいろじーか



ナラナラ



令和5年度決算の状況

普通会計決算額 (千円)		財政関係指標 (千円、%)		※経常収支比率「参考値」は、 減収補填債特例分(277,700千円)、 臨時財政対策債(2,132,800千円)、 猶予特例債(0千円) を経常一般財源等から除いた場合の比率	
歳入総額	155,802,904	基準財政需要額	66,807,087	経常収支比率	0.69
歳出総額	151,032,697	基準財政収入額	46,266,596	実質赤字比率	-
歳入歳出差引	4,770,207	標準財政規模	82,177,434	連結実質赤字比率	-
翌年度繰越財源	1,009,251	財政力単年度	0.69	実質公債費比率	9.8
実質収支	3,760,956	指数3ヶ年平均	0.70	(3ヶ年平均)	
単年度収支	△135,679	実質収支比率	4.6	将来負担比率	81.7
積立金	93	経常収支比率	96.9		
積上償還金	1,081	参考値	99.8		
積立金取り崩し	0				
実質単年度収支	△134,505	公営企業の経営状況 (千円)			
地方債現在高	183,434,260	法適用		法非適用	
債務負担行為限度額	48,235,881	企業名	上水道	下水道	病院
基金の状況 (千円)		簡易水道	下水道		
財政調整基金	5,040,749	経常収益	8,666,521	8,189,720	1,001,948
減債基金	1,723,519	経常費用	7,848,416	7,616,447	1,058,216
その他特目基金	6,410,642	経常損(△)益	818,105	573,273	△56,268
合計	13,174,910	特別損(△)益	1,329	2,872	△920
土地開発基金	0	当期純損益	819,434	576,145	576,145
その他運用基金	0	累積利益剰余金	927,625	△265,082	△57,188
合計	0	経常収支比率	110.4	107.5	97.2
		不良債務	0	64,233	0

歳入			目的別歳出			性質別歳出		
区分	決算額 (千円)	構成比	区分	決算額 (千円)	構成比	区分	決算額 (千円)	構成比
市町村税	52,895,421	34.0	議会費	642,282	0.4	人件費	24,486,020	16.2
地方譲与税	841,564	0.5	総務費	13,313,073	8.8	うち職員給	16,796,910	11.1
利子割交付金	25,731	0.0	民生費	71,938,493	47.6	物件費	22,019,759	14.6
配当割交付金	722,435	0.5	衛生費	12,763,241	8.5	維持補修費	1,676,394	1.1
株式譲渡割交付金	789,906	0.5	労働費	104,705	0.1	扶助費	47,485,326	31.4
地方消費税交付金	7,892,593	5.1	農林水産業費	651,303	0.4	補助費等	7,529,062	5.0
ゴルフ場利用税交付金	273,029	0.2	商工費	1,772,992	1.2	公債費	18,398,722	12.2
自動車税環境性能割交付金	137,726	0.1	土木費	9,676,700	6.4	内元利償還金	18,398,622	12.2
法人事業税交付金	466,486	0.3	消防費	4,276,453	2.8	一借金利子	100	0.0
地方特例交付金	307,528	0.2	教育費	17,428,904	11.5	投資出資貸付金	385,242	0.3
地方交付税	21,470,695	13.8	災害復旧費	64,449	0.0	繰出金	13,459,432	8.9
内普通交付税	20,563,698	13.2	公債費	18,398,722	12.2	積立金	1,094,955	0.7
内特別交付税	906,997	0.6	諸支出金	1,380	0.0	前年度繰上充用	0	0.0
交通安全交付金	34,494	0.0	前年度繰上充用	0	0.0	小計	136,534,912	90.4
分担金・負担金	341,167	0.2	合計	151,032,697	100.0	投資的経費	14,497,785	9.6
使用料・手数料	2,427,971	1.6	市町村税の内訳			うち人件費	428,168	0.3
国庫支出金	36,919,831	23.7	区分	決算額		普通建設	14,433,336	9.6
国有提供施設交付金	3,125	0.0	(千円)	構成比		うち補助	4,691,322	3.1
県支出金	10,528,308	6.8	市町村民税	25,445,306	48.1	うち単独	9,742,014	6.5
財産収入	490,263	0.3	固定資産税	20,394,988	38.6	災害復旧	64,449	0.0
寄附金	727,026	0.5	その他諸税	2,558,469	4.8	失業対策	0	0.0
繰入金	1,220,879	0.8	目的税	4,496,658	8.5	合計	151,032,697	100.0
繰越金	2,964,974	1.9	合計	52,895,421	100.0			
諸収入	2,286,054	1.5						
市町村債	12,016,900	7.7						
合計	155,802,904	100.0						

※特別交付税には震災復興特別交付税を含む
※数値については、表示単位未満四捨五入の関係により、一致しない箇所があります

公共施設の状況

市町村道	実延長	面積	公園	箇所数	林野面積	老人ホーム	隣保館
	1,582,562 m	10,102,250 m ²		585ヶ所	9,266 ha	0ヶ所	4ヶ所
改良済延長	1,002,142 m		面積	2,143,868 m ²	林道延長	21,362 m	公民館
舗装済延長	1,446,903 m		下水道	処理区域内人口	326,224 人	1,476 戸	46ヶ所
改良率	63.3 %		道等	普及率	93.7 %	351 戸	市民会館等
舗装率	91.4 %		ごみ処	年間総収集量	88,503 t	494 戸	3ヶ所
橋りょう延長	6,646 m		理施設	年間総処理量	88,503 t	4ヶ所	図書館
			し尿処	年間総収集量	20,624 kl	8ヶ所	12ヶ所
上水	配水能力	253,790 m ³	理施設	年間総処理量	20,624 kl	17ヶ所	2ヶ所
道等	給水人口	347,241 人	耕地面積	4,086 ha	認定こども園	42ヶ所	16ヶ所
	普及率	99.7 %	農道延長	2,647 m	中学校	23ヶ所	1ヶ所
					小学校	11ヶ所	診療所

※下水道普及率については、市町村が実施する下水道事業(公共下水道・特定地域環境保全下水道・農業集落排水・簡易排水・特定地域生活排水・小規模集合排水)から算出

	やま と た か だ し 大 和 高 田 市	[キャッチフレーズ] 笑顔の花咲くまち大和高田 ～みんなであそぶ幸せのハーモニー～ [花] コスモス [木] さざんか [鳥]
	[住所] 〒 635-8511 大和高田市大字大中98-4 [電話] 0745-22-1101	[市町村コード] 292028 [FAX] 0745-52-2801

面積 (R7.1) 16.48 km ² 人口密度 (R2国調) 3,746.6 人/km ² 人口伸率 (R2/H27国調) -4.7 % 高齢者比率 (R2国調) 31.7 % 高齢者比率 (R6.10) 33.4 %	沿革 昭和23年 市制施行 昭和31年 陵西村 編入 昭和32年 天満村・広陵町の一部を編入 昭和38年 オーストラリア リズモー市と姉妹都市提携調印 昭和49年 人権擁護都市宣言 昭和53年 市民憲章制定 昭和59年 わかくさ国体 開催 (バスケットボール) 昭和60年 非核・平和都市宣言 平成 6年 ゆとり創造都市宣言 平成12年 市の花、市の特産野菜 (5品目) を選定 平成14年 大和高田八景、大和高田八見伝を選定 平成29年 市制70周年記念事業を実施 令和 6年 オーストラリア リズモー市と姉妹都市提携60周年記念事業を実施												
<table border="1"> <tr> <th>区 分</th> <th>人口 (人)</th> <th>世 帯 数</th> </tr> <tr> <td>H27.10.1(国調)</td> <td>64,817</td> <td>25,619</td> </tr> <tr> <td>R 2.10.1(国調)</td> <td>61,744</td> <td>26,095</td> </tr> <tr> <td>R 6.10.1(推計)</td> <td>59,703</td> <td>27,172</td> </tr> </table>	区 分	人口 (人)	世 帯 数	H27.10.1(国調)	64,817	25,619	R 2.10.1(国調)	61,744	26,095	R 6.10.1(推計)	59,703	27,172	
区 分	人口 (人)	世 帯 数											
H27.10.1(国調)	64,817	25,619											
R 2.10.1(国調)	61,744	26,095											
R 6.10.1(推計)	59,703	27,172											
地域指定	近畿・近郊・都市計画・拠点												

市長  ほりうち たいぞう 堀内大造 [第2期] 令和 9年 4月26日 任期	副市長 おく りょうた 奥 亮太	議 会 <table border="1"> <tr> <td>議 長</td> <td>うえだ りゅういち 植田 龍一</td> </tr> <tr> <td>副議長</td> <td>むかいがわ まさひで 向川 征秀</td> </tr> <tr> <td>定 数</td> <td>17</td> </tr> <tr> <td>任 期</td> <td>令和 9年 4月30日</td> </tr> <tr> <td>党 派 別</td> <td>公明3 共産3 日本維新 2 無所属9</td> </tr> </table>	議 長	うえだ りゅういち 植田 龍一	副議長	むかいがわ まさひで 向川 征秀	定 数	17	任 期	令和 9年 4月30日	党 派 別	公明3 共産3 日本維新 2 無所属9	職 員 数 (R6・4・1現在) <table border="1"> <tr> <td>一般行政</td> <td>452 人</td> </tr> <tr> <td>特別行政</td> <td>118 人</td> </tr> <tr> <td>公営企業等</td> <td>580 人</td> </tr> <tr> <td>病 院</td> <td>516 人</td> </tr> <tr> <td>水 道</td> <td>17 人</td> </tr> <tr> <td>下水道</td> <td>8 人</td> </tr> <tr> <td>その他</td> <td>39 人</td> </tr> <tr> <td>合 計</td> <td>1,150 人</td> </tr> </table>	一般行政	452 人	特別行政	118 人	公営企業等	580 人	病 院	516 人	水 道	17 人	下水道	8 人	その他	39 人	合 計	1,150 人
議 長	うえだ りゅういち 植田 龍一																												
副議長	むかいがわ まさひで 向川 征秀																												
定 数	17																												
任 期	令和 9年 4月30日																												
党 派 別	公明3 共産3 日本維新 2 無所属9																												
一般行政	452 人																												
特別行政	118 人																												
公営企業等	580 人																												
病 院	516 人																												
水 道	17 人																												
下水道	8 人																												
その他	39 人																												
合 計	1,150 人																												

基本構想名称	
基本構想策定年月	
基本構想計画期間	

施 政 方 針 ①認め合い、高めあう 人が輝くまちづくり②こどもたちの笑顔あふれるまちづくり③健康でいきいきと暮らせるまちづくり④活気あふれるにぎわいのまちづくり⑤安心して暮らせる快適のまちづくり⑥自立と協働のまちづくりを目標とし「みんなが笑顔になる、みんなが笑顔で暮らせる」まちづくりに取り組む。

主 要 事 業	総事業費(千円)
公立保育所等再編基本方針策定事業R7～R8	15,964
学校施設再配置基本方針策定事業R6～R7	16,280
雨水出水浸水想定区域図作成事業R7	49,093
大和高田当麻線街路事業	27,510
東中2丁目雨水貯留施設整備事業R3～R7	689,690

産 業 経 済			
農 業	経営体数	218 経営体	工 業
	就業人口	221 人	
	経営耕地面積	195 ha	
林 業	林家戸数	42 戸	商 業
	森林面積	0 ha	
	伐採材積量	0 m ³	
	従業員数	2,929 人	
	事務所数	128 箇所	
	出荷額	61,189 百万円	
	従業員数	3,882 人	
	商店数	499 店	
	販売額	100,976 百万円	

産 業 構 造 (R2国調)	区 分	就業人口 (人)	構成比 (%)
	第1次産業	267	1.0
	第2次産業	7,457	26.6
	第3次産業	19,238	68.7
	合計 (分類不能含む)	27,991	100.0

行 政 機 構



◇市町村キャラクター
みくちゃん



令和5年度決算の状況

普通会計決算額 (千円)		財政関係指標 (千円、%)		※経常収支比率「参考値」は、 減収補填債特例分(0千円)、 臨時財政対策債(110,000千円)、 猶予特例債(0千円) を經常一般財源等から除いた場合の比率	
歳入総額	30,180,223	基準財政需要額	14,128,059	経常収支比率	98.2
歳出総額	29,902,903	基準財政収入額	6,438,001	健全化判断比率	5.7
歳入歳出差引	277,320	標準財政規模	15,896,080	実質赤字比率	-
翌年度繰越財源	150,532	財政力単年度	0.46	連結実質赤字比率	-
実質収支	126,788	指数(3ヶ年平均)	0.46	実質公債費比率	(3ヶ年平均)
単年度収支	△170,248	実質収支比率	0.8	将来負担比率	25.4
積立金	16	經常収支比率	98.2		
繰上償還金	0	参考値	98.9		
積立金取り崩し	100,000				
実質単年度収支	△270,232	公営企業の経営状況 (千円)			
地方債現在高	21,606,700	法適用		法非適用	
債務負担行為限度額	14,443,187	企業名	上水道	下水道	病院
		簡易水道	下水道		
基金の状況 (千円)		經常収益	1,639,896	1,387,202	8,853,566
財政調整基金	2,387,152	經常費用	1,501,115	1,304,105	8,808,152
減債基金	437,472	經常損(△)益	138,781	83,097	45,414
その他特目基金	743,510	特別損(△)益	66	△1,455	△12,219
合計	3,568,134	当期純損益	138,847	81,642	81,642
土地開発基金	184	累積利益剰余金	545,657	613,889	33,195
その他運用基金	9,000	經常収支比率	109.2	106.4	100.5
合計	9,184	不良債務	0	0	0

歳入			目的別歳出			性質別歳出		
区分	決算額 (千円)	構成比	区分	決算額 (千円)	構成比	区分	決算額 (千円)	構成比
市町村税	6,831,194	22.6	議会費	223,184	0.7	人件費	5,203,457	17.4
地方譲与税	112,977	0.4	総務費	2,415,043	8.1	うち職員給	3,689,272	12.3
利子割交付金	3,203	0.0	民生費	14,321,525	47.9	物件費	3,764,516	12.6
配当割交付金	90,044	0.3	衛生費	5,618,751	18.8	維持補修費	99,595	0.3
株式譲渡割交付金	98,598	0.3	労働費	19,817	0.1	扶助費	8,215,514	27.5
地方消費税交付金	1,336,587	4.4	農林水産業費	158,746	0.5	補助費等	4,936,701	16.5
ゴルフ場利用税交付金	0	0.0	商工費	91,497	0.3	公債費	1,932,405	6.5
自動車税環境性能割交付金	18,766	0.1	土木費	1,855,790	6.2	内元利償還金	1,932,337	6.5
法人事業税交付金	71,560	0.2	消防費	873,149	2.9	内一借金利子	68	0.0
地方特例交付金	58,602	0.2	教育費	2,392,862	8.0	投資出資貸付金	120,000	0.4
地方交付税	8,656,667	28.7	災害復旧費	0	0.0	繰出金	2,853,459	9.5
内普通交付税	7,687,349	25.5	公債費	1,932,539	6.5	積立金	214,425	0.7
内特別交付税	969,318	3.2	諸支出金	0	0.0	前年度繰上充用	0	0.0
交通安全交付金	5,500	0.0	前年度繰上充用	0	0.0	小計	27,340,072	91.4
分担金・負担金	197,676	0.7	合計	29,902,903	100.0	投資的経費	2,562,831	8.6
使用料・手数料	707,085	2.3	市町村税の内訳			うち人件費	161,658	0.5
国庫支出金	6,830,614	22.6	区分	決算額		普通建設	2,562,831	8.6
国有提供施設交付金	0	0.0		(千円)	構成比	うち補助	1,301,927	4.4
県支出金	1,992,918	6.6	市町村民税	3,147,301	46.1	のうち単独	1,260,904	4.2
財産収入	33,657	0.1	固定資産税	2,728,228	39.9	内災害復旧	0	0.0
寄附金	187,841	0.6	その他諸税	559,154	8.2	内失業対策	0	0.0
繰入金	224,327	0.7	目的税	396,511	5.8	合計	29,902,903	100.0
繰越金	203,022	0.7	合計	6,831,194	100.0			
諸収入	403,123	1.3						
市町村債	2,113,700	7.0						
合計	30,180,223	100.0						

※特別交付税には震災復興特別交付税を含む
※数値については、表示単位未満四捨五入の関係により、一致しない箇所があります

公共施設の状況

市町村道	実延長	面積	改善済延長	舗装済延長	改善率	舗装率	橋りょう延長	上水道	配水能力	給水人口	普及率	公園	箇所数	面積	林野面積	林道延長	公営公営住宅	住宅改良住宅	等単独住宅	保育所	幼稚園	認定こども園	小学校	中学校	老人ホーム	隣保館	公民館	市民会館等	図書館	体育館	陸上競技場	野球場	病院	診療所																						
	193,100	m	1,032,673	m ²	128,922	m	190,587	m	38,000	m ³	62,175	人	19	ヶ所	195,377	m ²	3	ha	0	m	613	戸	292	戸	15	戸	6	ヶ所	6	ヶ所	2	ヶ所	8	ヶ所	3	ヶ所	0	ヶ所	4	ヶ所	4	ヶ所	3	ヶ所	1	ヶ所	6	ヶ所	1	ヶ所	1	ヶ所	1	ヶ所	2	ヶ所

※下水道普及率については、市町村が実施する下水道事業(公共下水道・特定地域環境保全下水道・農業集落排水・簡易排水・特定地域生活排水・小規模集合排水)から算出

	やまとおおりのやまし	[キャッチフレーズ] 平和のシンボル、金魚が泳ぐ城下町。
	大和郡山市	[花] きく [木] くろまつ [鳥]
[住所] 〒639-1198 大和郡山市北郡山町248-4		[市町村コード] 292036
[電話] 0743-53-1151		[FAX] 0743-53-1049

面積 (R7.1)	42.69 km ²	沿革 明治22年 郡山町制を施く 昭和16年 筒井村 合併 昭和28年 昭和村・矢田村・平和村・治道村を編入 昭和29年 市制施行 昭和32年 片桐町を編入 昭和59年 わかくさ国体開催 (庭球、馬術他) 平成6年 市民憲章制定 平成8年 秀長百万石まつり 平成18年 「金魚すくいの日 (8月第3日曜日)」 制定 平成24年 古事記1300年紀事業開催 平成29年 郡山城天守台展望施設完成 令和6年 市制施行70周年
人口密度 (R2国調)	1,950.9 人/km ²	
人口伸率 (R2/H27国調)	-4.3 %	
高齢者比率 (R2国調)	33.4 %	
高齢者比率 (R6.10)	34.4 %	
区分	人口 (人)	世帯数
H27.10.1 (国調)	87,050	34,138
R2.10.1 (国調)	83,285	34,216
R6.10.1 (推計)	80,691	35,391
地域指定	近畿・近郊・都市計画	

市長	 うえだ きよし 上田 清 [第6期] 令和7年7月6日 任期	議 長	にしかわ たかお 西川 貴雄	職員数 (R6.4.1現在)	一般行政 497人
			副議長		にしむら ちずこ 西村 千鶴子
副市長	なかお まさと 中尾 誠人	定数 任期 党派別	20 令和9年4月29日 公明3 共産3 維新1 国民1 自民1 無所属9	公営企業等	63人
			病院 0人 水道 21人 下水道 11人 その他 31人		
				合計	645人

基本構想名称	大和郡山市第4次総合計画基本構想
基本構想策定年月	平成27年12月
基本構想計画期間	平成28年度～令和7年度

施政方針	第4次総合計画に体系づけられている、①協働のまち、②産業・環境、③子育て・教育、④安全・快適な暮らし、⑤健康・福祉・生きがいづくりの5つの柱を中心に、財源の重点的かつ効率的配分に努め、市役所から元気を発信し、「元気城下町づくり」をさらに推し進めます。
------	---

主要事業	総事業費(千円)
大河ドラマ活用事業 R7～R8	242,471
昭和学童保育所移転整備事業 R6～R7	71,091
小学校施設改修事業 R7～R8	200,000
GIGA第2期端末導入事業 R7	405,043

産 業 経 済			
農 業	経営体数	720 経営体	工 業
	就業人口	849 人	
	経営耕地面積	658 ha	
林 業	林家戸数	23 戸	商 業
	森林面積	391 ha	
	伐採材積量	0 m ³	
		従業員数	11,748人
		事務所数	154箇所
		出荷額	490,126 百万円
		従業員数	7,299人
		商店数	688店
		販売額	225,626 百万円

産業構造 (R2国調)	区 分	就業人口 (人)	構成比 (%)
	第1次産業	770	2.1
	第2次産業	8,303	23.1
	第3次産業	25,443	70.8
	合計 (分類不能含む)	35,927	100.0

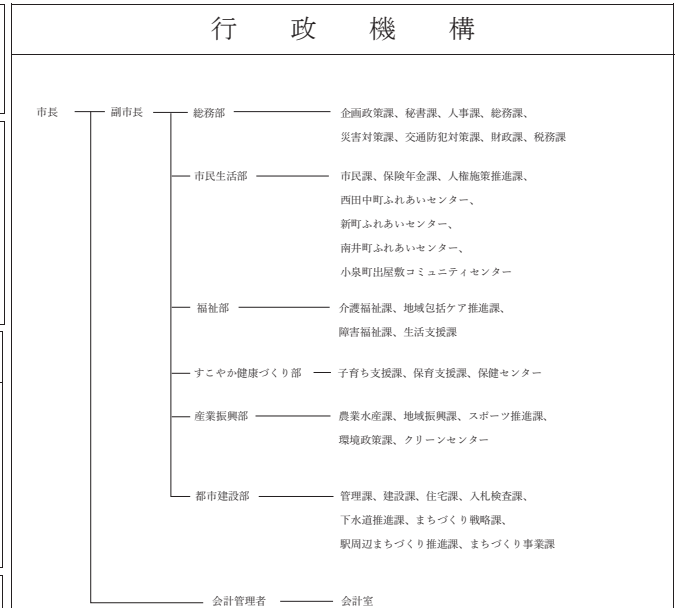

令和 5 年度 決算 の 状況

普通会計決算額 (千円)		財政関係指標 (千円、%)		公営企業の経営状況 (千円)		
歳入総額	36,231,499	基準財政需要額	17,239,014	法 適 用		
歳出総額	35,148,661	基準財政収入額	10,821,846	企業名	上水道	下水道
歳入歳出差引	1,082,838	標準財政規模	20,439,702	経常収益	2,007,880	2,557,901
翌年度繰越財源	409,109	財政力単年度	0.63	経常費用	1,774,960	2,278,891
実質収支	673,729	指数(3ヶ年平均)	0.64	経常損(△)益	232,920	279,010
単年度収支	△99,156	実質収支比率	3.3	特別損(△)益	0	0
積立金	407,956	経常収支比率	92.0	当期純損益	232,920	279,010
繰上償還金	213,187	参考値	92.0	累積利益剰余金	236,346	279,010
積立金取り崩し	0	※経常収支比率「参考値」は、 減収補填債特例分(0千円)、 臨時財政対策債(0千円)、 猶予特例債(0千円) を経常一般財源等から除いた場合の比率		経常収支比率	113.1	112.2
実質単年度収支	521,987			不良債務	0	0
地方債現在高	34,604,505			法 非 適 用		
債務負担行為限度額	18,284,531			事業名	簡易水道	下水道
基金の状況 (千円)		健全化判断比率 (%)		総収益		
財政調整基金	3,436,148	実質赤字比率	-	総費用		
減債基金	815,580	連結実質赤字比率	-	資本的収入		
その他特目基金	3,069,291	実質公債費比率 (3ヶ年平均)	6.1	資本的支出		
合計	7,321,019	将来負担比率	2.6	実質収支額		
土地開発基金	0			他会計繰入額		
その他運用基金	0					
合計	0					

歳 入			目的別歳出			性質別歳出			
区 分	決算額 (千円)		区 分	決算額 (千円)		区 分	決算額 (千円)		
		構成比			構成比			構成比	
市町村税	12,090,679	33.4	議会費	283,371	0.8	人件費	5,341,615	15.2	
地方譲与税	187,168	0.5	総務費	4,166,083	11.9	うち職員給	3,603,577	10.3	
利子割交付金	4,621	0.0	民生費	16,438,107	46.8	物件費	5,395,884	15.4	
配当割交付金	129,956	0.4	衛生費	2,644,226	7.5	維持補修費	157,219	0.4	
株式譲渡割交付金	142,391	0.4	労働費	41,761	0.1	扶助費	10,527,298	30.0	
地方消費税交付金	1,990,724	5.5	農林水産業費	354,441	1.0	補助費等	2,387,931	6.8	
ゴルフ場利用税交付金	3,135	0.0	商工費	425,257	1.2	公債費	3,447,456	9.8	
自動車税環境性能割交付金	31,566	0.1	土木費	2,493,972	7.1	内元利償還金	3,447,456	9.8	
法人事業税交付金	142,527	0.4	消防費	953,117	2.7	一借金利子	0	0.0	
地方特例交付金	86,453	0.2	教育費	3,870,441	11.0	投資出資貸付金	221,340	0.6	
地方交付税	7,153,703	19.7	災害復旧費	28,350	0.1	繰出金	3,662,029	10.4	
内普通交付税	6,463,581	17.8	公債費	3,449,535	9.8	積立金	1,146,699	3.3	
内特別交付税	690,122	1.9	諸支出金	0	0.0	前年度繰上充用	0	0.0	
交通安全交付金	9,273	0.0	前年度繰上充用	0	0.0	小計	32,287,471	91.9	
分担金・負担金	128,732	0.4	合計	35,148,661	100.0	投資的経費	2,861,190	8.1	
使用料・手数料	449,750	1.2	市町村税の内訳			うち人件費	47,315	0.1	
国庫支出金	7,644,110	21.1	区 分	決算額 (千円)		投 資	普通建設	2,832,840	8.1
国有提供施設交付金	0	0.0			構成比	うち補助	1,178,541	3.4	
県支出金	2,726,200	7.5	市町村民税	4,945,416	40.9	の ち単独	1,654,299	4.7	
財産収入	69,018	0.2	固定資産税	5,516,069	45.6	内	災害復旧	28,350	0.1
寄附金	402,706	1.1	その他諸税	863,625	7.1	内	失業対策	0	0.0
繰入金	465,927	1.3	目的税	765,569	6.3	訳	合計	35,148,661	100.0
繰越金	844,161	2.3	合計	12,090,679	100.0				
諸収入	587,590	1.6							
市町村債	936,800	2.6							
合計	36,231,499	100.0							

※特別交付税には震災復興特別交付税を含む

※数値については、表示単位未満四捨五入の関係により、一致しない箇所があります

公共施設の状況

市町村道	実延長	361,455 m	公園	箇所数	171 ヶ所	林野面積	123 ha	老人ホーム	1 ヶ所		
	面積	2,080,729 m ²		面積	360,432 m ²		林道延長		0 m	隣保館	4 ヶ所
	改良済延長	221,633 m		下水道処理区域内人口	80,244 人		公営公営住宅		334 戸	公民館	6 ヶ所
	舗装済延長	346,510 m		道等普及率	96.7 %		住宅改良住宅		0 戸	市民会館等	4 ヶ所
	改良率	61.3 %		ごみ処年間総収集量	27,844 t		等単独住宅		0 戸	図書館	1 ヶ所
	舗装率	95.9 %		理施設年間総処理量	27,844 t		保育所		5 ヶ所	体育館	21 ヶ所
上水道等	橋りょう延長	2,611 m	し尿処年間総収集量	5,129 kl	幼稚園	8 ヶ所	陸上競技場	0 ヶ所			
	配水能力	56,000 m ³	理施設年間総処理量	5,129 kl	認定こども園	3 ヶ所	野球場	1 ヶ所			
	給水人口	83,841 人	耕地面積	1,429 ha	小学校	11 ヶ所	病院	0 ヶ所			
	普及率	101.0 %	農道延長	0 m	中学校	5 ヶ所	診療所	1 ヶ所			

※下水道普及率については、市町村が実施する下水道事業(公共下水道・特定地域環境保全下水道・農業集落排水・簡易排水・特定地域生活排水・小規模集合排水)から算出

	て ん り し 天 理 市	[キャッチフレーズ] 大和青垣に囲まれた歴史と文化かおる共生都市・天理 [花] うめ [木] いちょう [鳥]
	[住所] 〒 632-8555 天理市川原城町605 [市町村コード] 292044 [電話] 0743-63-1001 [FAX] 0743-62-5016	

面積 (R7.1)	86.42 km ²	沿 革 昭和29年 丹波市町・二階堂村・福住村・朝和村・柳本町・櫛本町が合併して、天理市 誕生 昭和33年 磯城郡田原本町の4大字が本市に編入 昭和40年 名阪国道 (天理～亀山) 開通 昭和44年 西名阪国道 (天理～松原) 開通 昭和59年 わかくさ国体開催 (ホッケー・ラグビー・柔道) 昭和61年 非核平和都市宣言 平成 8年 生涯学習都市宣言 平成10年 黒塚古墳から33面三角縁神獣鏡が出土 平成15年 天理駅前広場再整備事業完成 平成29年 天理駅前広場コフフンオープン 令和 6年 市制施行70周年
人口密度 (R2国調)	739.3 人/km ²	
人口伸率 (R2/H27国調)	-5.2 %	
高齢者比率 (R2国調)	26.7 %	
高齢者比率 (R6.10)	28.2 %	
区 分	人口 (人)	世 帯 数
H27.10.1(国調)	67,398	25,810
R 2.10.1(国調)	63,889	25,619
R 6.10.1(推計)	60,617	25,226
地域指定	辺地(4)・近畿・近郊・特農・都市計画	

市 長	 なみかわ けん 並 河 健 [第3期] 令和 7年10月27日 任期	議 長	えのきぼり ひでき 榎 堀 秀 樹	職 員 数 (R6・4・1現在)	一般行政 388 人
			副議長		にしざき けいすけ 西 崎 圭 介
副 市 長	ふじた としふみ 藤 田 俊 史	定 数 16 任 期 令和 9年 4月 29日 党 派 別 公明1 自民1 維新1 共産1 無所属12			公営企業等 60 人
					病 院 0 人
					水 道 25 人
					下 水 道 13 人
					そ の 他 22 人
					合 計 537 人

基本構想名称	天理市総合計画
基本構想策定年月	令和2年3月
基本構想計画期間	令和2年度～令和11年度

施 政 方 針	◇地域と共に、一人ひとりの豊かな未来を育む「教育・子育て」の充実◇誰もが地域で安心して健やかに暮らせる「福祉」の充実◇市民の命と暮らしを守る「安全・安心」のまちづくりの実現◇活力ある地域社会に向けた「賑わい」の創造◇人口減少社会に適応した持続可能な「行政サービス」の充実
---------	---

主 要 事 業	総事業費(千円)
新センター建設負担金事業 R3～R7	7,456,390
山の辺土地区画整理事業 S45～R10	2,769,136
塵芥処理施設解体事業 R6～R10	2,774,035

産 業 経 済			
農 業	経営体数 1,032 経営体	工 業	従業員数 3,313 人
	就業人口 1,245 人		事務所数 94 箇所
	経営耕地面積 884 ha		出荷額 104,931 百万円
林 業	林家戸数 291 戸	商 業	従業員数 4,063 人
	森林面積 3,314 ha		商店数 531 店
	伐採材積量 0 m ³		販売額 101,991 百万円

産 業 構 造 (R2国調)	区 分	就業人口 (人)	構成比 (%)
	第1次産業	1,183	3.9
	第2次産業	5,945	19.8
	第3次産業	21,765	72.4
	合計 (分類不能含む)	30,049	100.0

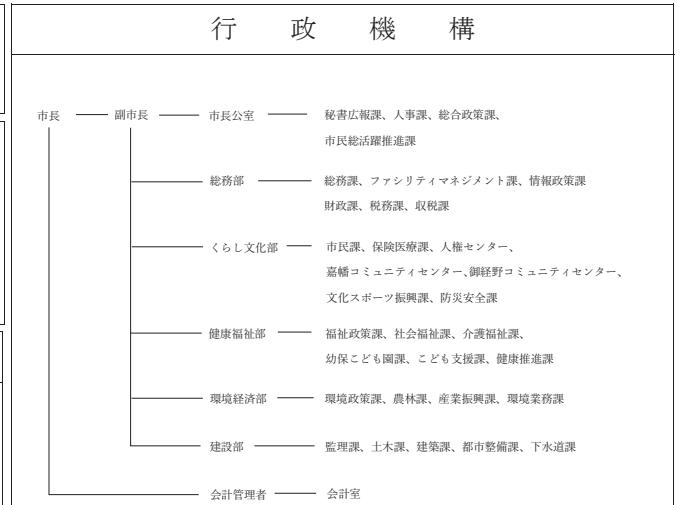

令 和 5 年 度 決 算 の 状 況

普通会計決算額 (千円)		財政関係指標 (千円、%)		公営企業の経営状況 (千円)		
歳入総額	29,008,318	基準財政需要額	13,189,305	法 適 用		
歳出総額	27,456,046	基準財政収入額	7,652,519	企業名	上水道	下水道
歳入歳出差引	1,552,272	標準財政規模	15,344,133	経常収益	1,752,304	2,606,683
翌年度繰越財源	83,193	財政力単年度	0.58	経常費用	1,495,111	2,120,871
実質収支	1,469,079	指数(3ヶ年平均)	0.57	経常損(△)益	257,193	485,812
単年度収支	△199,587	実質収支比率	9.6	特別損(△)益	△268	△96
積立金	45	経常収支比率	96.8	当期純損益	256,925	485,716
繰上償還金	0	参考値	97.6	累積利益剰余金	393,161	511,413
積立金取り崩し	200,000	※経常収支比率「参考値」は、 減収補填債特例分(0千円)、 臨時財政対策債(122,811千円)、 猶予特例債(0千円) を経常一般財源等から除いた場合の比率		経常収支比率	117.2	122.9
実質単年度収支	△399,542			不良債務	0	155,056
地方債現在高	22,606,209			法 非 適 用		
債務負担行為限度額	6,727,653			事業名	簡易水道	下水道
基金の状況 (千円)		健全化判断比率 (%)		総収益		
財政調整基金	3,351,452	実質赤字比率	-	総費用		
減債基金	633,527	連結実質赤字比率	-	資本的収入		
その他特目基金	1,015,111	実質公債費比率		資本的支出		
合計	5,000,090	(3ヶ年平均)	9.2	実質収支額		
土地開発基金	0	将来負担比率	24.8	他会計繰入額		
その他運用基金	0					
合計	0					

歳 入			目的別歳出			性質別歳出			
区 分	決算額 (千円)		区 分	決算額 (千円)		区 分	決算額 (千円)		
		構成比			構成比			構成比	
市町村税	8,170,473	28.2	議会費	221,887	0.8	人件費	5,030,431	18.3	
地方譲与税	168,634	0.6	総務費	2,716,364	9.9	うち職員給	3,557,965	13.0	
利子割交付金	3,108	0.0	民生費	12,286,758	44.8	物件費	3,684,548	13.4	
配当割交付金	87,370	0.3	衛生費	3,463,638	12.6	維持補修費	87,467	0.3	
株式譲渡割交付金	95,661	0.3	労働費	48,976	0.2	扶助費	7,446,925	27.1	
地方消費税交付金	1,495,534	5.2	農林水産業費	420,703	1.5	補助費等	4,611,925	16.8	
ゴルフ場利用税交付金	54,784	0.2	商工費	343,818	1.3	公債費	2,501,215	9.1	
自動車税環境性能割交付金	27,358	0.1	土木費	2,173,440	7.9	内元利償還金	2,501,214	9.1	
法人事業税交付金	100,133	0.3	消防費	830,604	3.0	一借金利子	1	0.0	
地方特例交付金	54,113	0.2	教育費	2,426,538	8.8	投資出資貸付金	6,222	0.0	
地方交付税	6,577,724	22.7	災害復旧費	21,920	0.1	繰出金	2,616,158	9.5	
内普通交付税	5,533,210	19.1	公債費	2,501,400	9.1	積立金	274,753	1.0	
内特別交付税	1,044,514	3.6	諸支出金	0	0.0	前年度繰上充用	0	0.0	
交通安全交付金	4,863	0.0	前年度繰上充用	0	0.0	小計	26,259,644	95.6	
分担金・負担金	425,696	1.5	合計	27,456,046	100.0	投資的経費	1,196,402	4.4	
使用料・手数料	337,063	1.2	市町村税の内訳			うち人件費	65,899	0.2	
国庫支出金	5,488,582	18.9	区 分	決算額 (千円)		投 資	普通建設	1,174,482	4.3
国有提供施設交付金	0	0.0			構成比	うち補助	305,147	1.1	
県支出金	2,003,912	6.9	市町村民税	3,274,323	40.1	の うち単独	869,335	3.2	
財産収入	57,093	0.2	固定資産税	3,671,924	44.9	内	災害復旧	21,920	0.1
寄附金	387,540	1.3	その他諸税	691,260	8.5	内	失業対策	0	0.0
繰入金	529,241	1.8	目的税	532,966	6.5	訳	合計	27,456,046	100.0
繰越金	633,038	2.2	合計	8,170,473	100.0				
諸収入	509,153	1.8							
市町村債	1,793,511	6.2							
合計	29,008,318	100.0							

※特別交付税には震災復興特別交付税を含む

※数値については、表示単位未満四捨五入の関係により、一致しない箇所があります

公 共 施 設 の 状 況

市町村道	実延長	337,893 m	公園	箇所数	65 ヶ所	林野面積	2,000 ha	老人ホーム	2 ヶ所		
	面積	2,127,053 m ²		面積	370,624 m ²		林道延長		13,105 m	隣保館	3 ヶ所
	改良済延長	134,986 m		下水道処理区域内人口	60,538 人		公営公営住宅		539 戸	公民館	55 ヶ所
	舗装済延長	318,186 m		道等普及率	99.5 %		住宅改良住宅		88 戸	市民会館等	2 ヶ所
	改良率	39.9 %		ごみ処年間総収集量	20,932 t		等単独住宅		59 戸	図書館	1 ヶ所
	舗装率	94.2 %		理施設年間総処理量	20,842 t		保 育 所		3 ヶ所	体育館	3 ヶ所
	橋りょう延長	2,715 m		し尿処年間総収集量	2,612 kl		幼 稚 園		6 ヶ所	陸上競技場	0 ヶ所
上水道等	配水能力	44,300 m ³	理施設年間総処理量	2,612 kl	認定こども園	3 ヶ所	野 球 場	1 ヶ所			
	給水人口	60,858 人	耕地面積	2,010 ha	小 学 校	9 ヶ所	病 院	0 ヶ所			
	普及率	100.0 %	農道延長	27,013 m	中 学 校	4 ヶ所	診 療 所	2 ヶ所			

※下水道普及率については、市町村が実施する下水道事業(公共下水道・特定地域環境保全下水道・農業集落排水・簡易排水・特定地域生活排水・小規模集合排水)から算出

	かしはらし	[キャッチフレーズ] 人とともに、歴史とともに、やさしく強いまち かしはら
	櫃 原 市 [住所] 〒 634-8586 櫃原市八木町1-1-18 [市町村コード] 292052 [電話] 0744-22-4001 [FAX] 0744-24-9700	[花] くちなし [木] かし [鳥]

面積 (R7.1)	39.56 km ²	沿 革 昭和31年 市制施行 (県下で5番目)、字を廃し町を新設 昭和37年 建国文化都市宣言 昭和41年 宮崎市と姉妹都市提携 昭和47年 本市を中心に1市1町1村で、広域圏を設定 昭和61年 非核・平和都市宣言 平成7年 ロマントピア藤原京'95開催 平成13・14・15・16年 藤原京記念事業 平成14年 市民憲章・市歌制定 平成18年 市制50周年記念事業 平成18年 中国洛陽市と友好都市提携 平成28年 市制60周年記念事業・宮崎市姉妹都市50周年 平成30年 複合施設(ミグランス)完成
人口密度 (R2国調)	3,056.7 人/km ²	
人口伸率 (R2/H27国調)	-2.6 %	
高齢者比率 (R2国調)	29.1 %	
高齢者比率 (R6.10)	30.2 %	
区 分	人口 (人)	世 帯 数
H27.10.1(国調)	124,111	49,923
R 2.10.1(国調)	120,922	51,330
R 6.10.1(推計)	118,311	53,135
地域指定	近畿・近郊・都市計画・拠点	

市長  かめだ ただひこ 亀田 忠彦 [第2期] 令和9年11月11日 任期	議長 うすい たくや うすい 卓也	副議長 にしおか じろう 西岡 次郎	職員数 (R6・4・1現在) 一般行政 683人 特別行政 152人 公営企業等 66人 病院 0人 水道 26人 下水道 13人 その他 27人 合計 901人

基本構想名称	櫃原市第4次総合計画
基本構想策定年月	令和3年3月
基本構想計画期間	令和3年度～令和12年度

施政方針
 令和8年に市制70周年や「飛鳥・藤原の宮都」の世界文化遺産登録を迎えるにあたり、今年は歴史と近代の魅力が調和する櫃原市「らしさ」に磨きをかけたい。また、日本女性会議を開催することに伴い、市民一人一人の個性や自分「らしさ」を高め、豊かな人生を送れる環境をつくっていききたい。

主要事業	総事業費(千円)
教育・こども施設トイレ改修事業	358,073
学校給食無償化等事業	314,089
小・中学校空調設備整備事業	283,793
世界遺産登録推進関連事業	88,328
日本女性会議開催事業	10,000

産 業 経 済			
農 業	経営体数	550 経営体	工 業
	就業人口	470 人	
	経営耕地面積	445 ha	
林 業	林家戸数	198 戸	商 業
	森林面積	213 ha	
	伐採材積量	0 m ³	
	従業員数	5,472 人	
	事務所数	120 箇所	
	出荷額	250,341 百万円	
	従業員数	9,178 人	
	商店数	967 店	
	販売額	230,131 百万円	

産 業 構 造 (R2国調)	区 分	就業人口 (人)	構成比 (%)
	第1次産業	674	1.3
	第2次産業	11,238	21.5
	第3次産業	38,531	73.6
	合計 (分類不能含む)	52,352	100.0

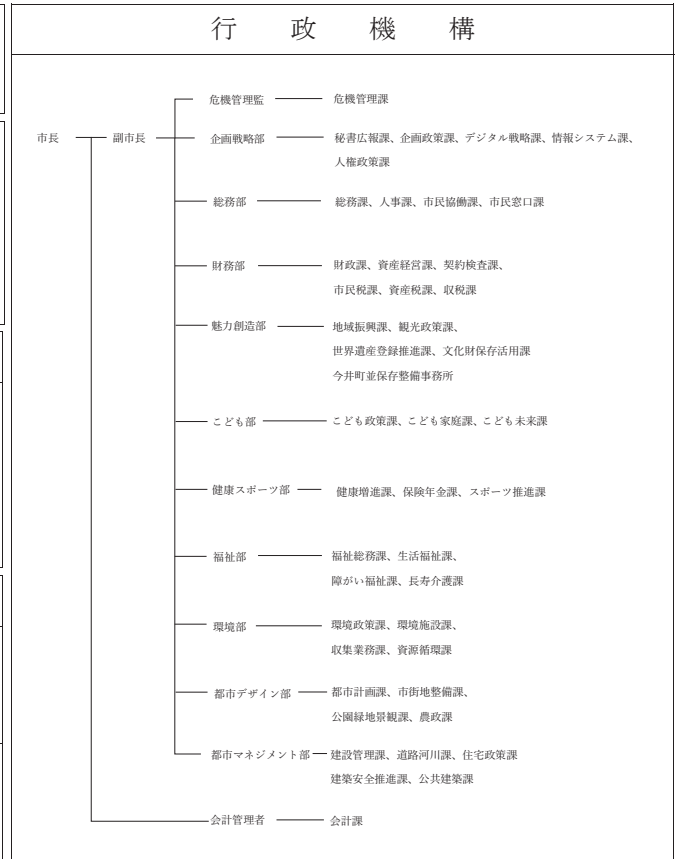

令和 5 年 度 決 算 の 状 況

普通会計決算額 (千円)		財政関係指標 (千円、%)		公営企業の経営状況 (千円)		
歳入総額	47,377,842	基準財政需要額	20,864,731	法 適 用		
歳出総額	46,117,676	基準財政収入額	14,621,739	企業名	上水道	下水道
歳入歳出差引	1,260,166	標準財政規模	25,062,883	経常収益	2,859,574	3,037,542
翌年度繰越財源	258,940	財政力単年度	0.70	経常費用	2,578,598	2,547,580
実質収支	1,001,226	指数(3ヶ年平均)	0.70	経常損(△)益	280,976	489,962
単年度収支	△944,567	実質収支比率	4.0	特別損(△)益	△271,053	3,314
積立金	338,890	経常収支比率	92.1	当期純損益	9,923	493,276
繰上償還金	0	参考値	93.0	累積利益剰余金	1,281,716	999,099
積立金取り崩し	0	※経常収支比率「参考値」は、 減収補填債特例分(0千円)、 臨時財政対策債(240,100千円)、 猶予特例債(0千円) を經常一般財源等から除いた場合の比率		経常収支比率	110.9	119.2
実質単年度収支	△605,677			不良債務	0	0
地方債現在高	29,905,863			法 非 適 用		
債務負担行為限度額	63,257,349			事業名	簡易水道	下水道
基金の状況 (千円)		健全化判断比率 (%)		総収益		
財政調整基金	4,256,261	実質赤字比率	-	総費用		
減債基金	176,091	連結実質赤字比率	-	資本的収入		
その他特目基金	4,792,197	実質公債費比率		資本的支出		
合計	9,224,549	(3ヶ年平均)	3.8	実質収支額		
土地開発基金	452,023	将来負担比率	22.9	他会計繰入額		
その他運用基金	0					
合計	452,023					

歳 入			目的別歳出			性質別歳出			
区 分	決算額 (千円)		区 分	決算額 (千円)		区 分	決算額 (千円)		
		構成比			構成比			構成比	
市町村税	16,456,525	34.7	議会費	317,279	0.7	人件費	8,189,593	17.8	
地方譲与税	268,781	0.6	総務費	6,191,486	13.4	うち職員給	5,317,345	11.5	
利子割交付金	7,249	0.0	民生費	20,693,081	44.9	物件費	6,760,322	14.7	
配当割交付金	203,954	0.4	衛生費	4,445,154	9.6	維持補修費	269,147	0.6	
株式譲渡割交付金	223,626	0.5	労働費	36,327	0.1	扶助費	13,307,722	28.9	
地方消費税交付金	2,692,478	5.7	農林水産業費	345,139	0.7	補助費等	4,282,909	9.3	
ゴルフ場利用税交付金	0	0.0	商工費	1,273,457	2.8	公債費	3,320,403	7.2	
自動車税環境性能割交付金	44,780	0.1	土木費	3,402,970	7.4	内元利償還金	3,320,403	7.2	
法人事業税交付金	156,366	0.3	消防費	1,486,020	3.2	一借金利子	0	0.0	
地方特例交付金	120,618	0.3	教育費	4,596,718	10.0	投資出資貸付金	815,928	1.8	
地方交付税	7,133,189	15.1	災害復旧費	9,642	0.0	繰出金	4,184,219	9.1	
内普通交付税	6,238,609	13.2	公債費	3,320,403	7.2	積立金	1,317,486	2.9	
内特別交付税	894,580	1.9	諸支出金	0	0.0	前年度繰上充用	0	0.0	
交通安全交付金	11,667	0.0	前年度繰上充用	0	0.0	小計	42,447,729	92.0	
分担金・負担金	207,416	0.4	合計	46,117,676	100.0	投資的経費	3,669,947	8.0	
使用料・手数料	1,193,359	2.5	市町村税の内訳			うち人件費	87,592	0.2	
国庫支出金	9,343,287	19.7	区 分	決算額 (千円)		投 資	普通建設	3,660,305	7.9
国有提供施設交付金	0	0.0			構成比	う 補 助	1,495,758	3.2	
県支出金	3,700,241	7.8	市町村民税	7,412,585	45.0	の ち 単 独	2,164,547	4.7	
財産収入	323,079	0.7	固定資産税	6,597,199	40.1	内	災害復旧	9,642	0.0
寄附金	127,797	0.3	その他諸税	1,169,487	7.1	訳	失業対策	0	0.0
繰入金	455,608	1.0	目的税	1,277,254	7.8	訳	合計	46,117,676	100.0
繰越金	2,069,773	4.4	合計	16,456,525	100.0				
諸収入	1,628,437	3.4							
市町村債	1,003,500	2.1							
合計	47,377,842	100.0							

※特別交付税には震災復興特別交付税を含む

※数値については、表示単位未満四捨五入の関係により、一致しない箇所があります

公 共 施 設 の 状 況

市町村道	実延長	491,047 m	公園	箇所数	251 ヶ所	林野面積	103 ha	老人ホーム	0 ヶ所		
	面積	2,946,503 m ²		面積	1,052,434 m ²		林道延長		0 m	隣保館	2 ヶ所
	改良済延長	338,761 m		下水道処理区域内人口	95,433 人		公営公営住宅		549 戸	公民館	12 ヶ所
	舗装済延長	472,428 m		道等普及率	80.4 %		住宅改良住宅		0 戸	市民会館等	1 ヶ所
	改良率	69.0 %		ごみ処年間総収集量	38,474 t		等単独住宅		0 戸	図書館	1 ヶ所
	舗装率	96.2 %		理施設年間総処理量	38,522 t		保 育 所		5 ヶ所	体育館	4 ヶ所
上水道等	橋りょう延長	3,834 m	し尿処年間総収集量	19,556 kl	幼稚園	15 ヶ所	陸上競技場	0 ヶ所			
	配水能力	61,000 m ³	理施設年間総処理量	19,556 kl	認定こども園	0 ヶ所	野球場	2 ヶ所			
	給水人口	118,738 人	耕地面積	950 ha	小学校	15 ヶ所	病院	0 ヶ所			
	普及率	100.0 %	農道延長	8,606 m	中学校	6 ヶ所	診療所	1 ヶ所			

※下水道普及率については、市町村が実施する下水道事業(公共下水道・特定地域環境保全下水道・農業集落排水・簡易排水・特定地域生活排水・小規模集合排水)から算出